

30 Anos de Adesão; Alentejo, um território europeu



ADRAL - Agência de Desenvolvimento Regional do Alentejo
Europe Direct Alentejo Central e Litoral

Índice

A rede CIED	3
A Integração Portuguesa na Comunidade Europeia	4
Alentejo sem Fronteiras Terrestres	5
Segurança Rodoviária	6
Alentejo Digital	7
Carta dos Direitos Fundamentais da União Europeia	8
Estudar no Alentejo é estudar na Europa	9
Jogos:	
a) Quiz	10
b) Sopa de Letras	11

[illegible]

Soluções: Palavras Cruzadas

1 Lisboa; 2 Paris; 3 Sofia; 4 Estocolmo; 5 Copenhaga; 6 Luxemburgo; 7 Bruselas; 8 Amsterdam; 9 Dublin; 10 Varsovia; 11 Londres; 12 Madrid; 13 Atenas; 14 Roma; 15 Berlín; 16 Praga; 17 Nicosia; 18 Tallin; 19 Zagreb; 20 Riga; 21 Vilnius; 22 Budapest; 23 Viena; 24 Valletta; 25 Bucarest; 26 Ljubljana; 27 Bratislava; 28 Helsinki





Soluções: Atividade 2

O Centro de Informação Europe Direct Alentejo Central e Litoral, está inserido numa rede de 19 centros em Portugal. Estes são intermediários entre os cidadãos e a União Europeia (UE). Esta rede é apoiada pela Comissão Europeia: www.eurocid.pt



Atividade 1

Pinta os 4 Distritos do Alentejo

-  - Alto Alentejo
-  - Alentejo Central
-  - Alentejo Litoral
-  - Baixo Alentejo

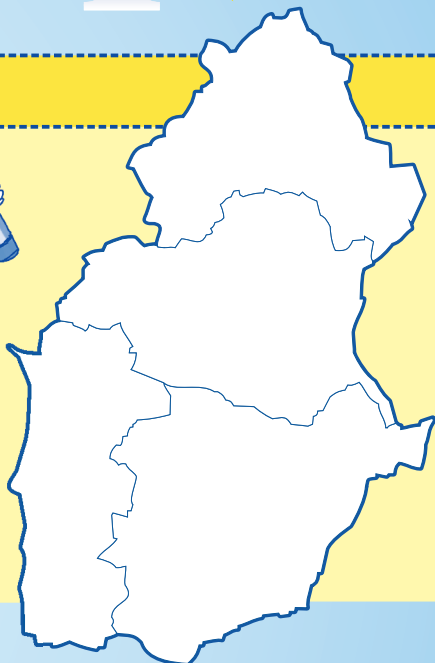

O Centro Europe Direct Alentejo Central e Litoral, visa possibilitar o acesso à informação sobre a UE, sendo também responsável por transmitir à Comissão Europeia as nossas expetativas e opiniões enquanto cidadãos.

Poderás encontrar este centro aberto todos os dias úteis das 10 às 12 horas no período da manhã e das 14 às 17 horas no período da tarde, para atendimento presencial nos seguintes locais:

Alentejo Central: Rua Intermédia do Parque Industrial e Tecnológico de Évora, lote 4 e 6, 7005-513 Évora;

Alentejo Litoral: Avenida de Santiago, 1.º andar do Gabinete Municipal, 7500-170 Vila Nova de Santo André.

A integração Portuguesa na Comunidade Europeia

A 1 de janeiro de 1986 Portugal, junta-se à CEE, juntamente com Espanha.

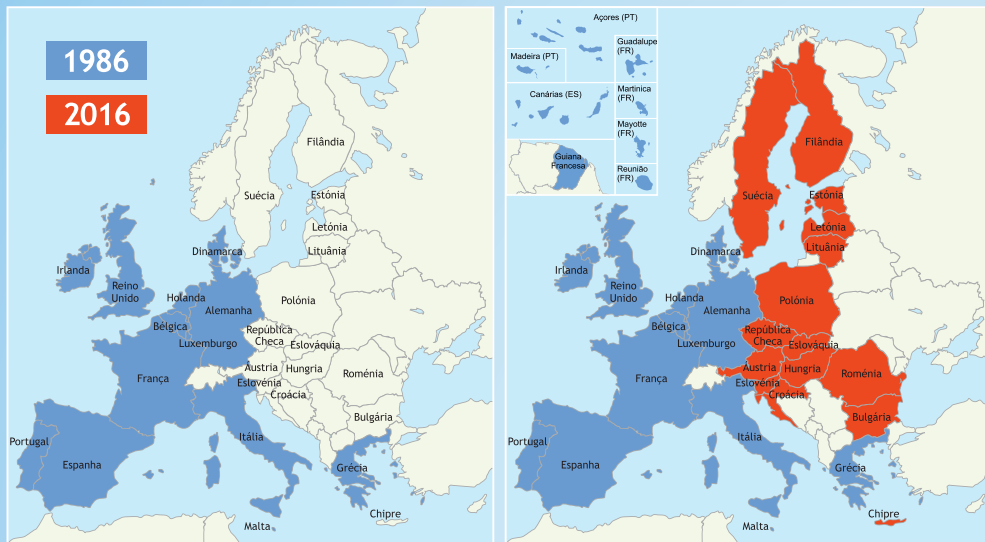

Atividade 2

1. Quantos cidadãos europeus somos em 2016?

- a. 507 milhões de habitantes; b. 490 milhões de habitantes;
c. 300 milhões de habitantes; d. 50 milhões de habitantes;

2. Liga os países europeus às correspondentes capitais:

- | | | | |
|------------------|----------------------|-------------------------------------|-------------------------------------|
| 1 - Portugal | 15 - Alemanha | <input type="checkbox"/> Berlim | <input type="checkbox"/> Zagreb |
| 2 - França | 16 - República Checa | <input type="checkbox"/> Paris | <input type="checkbox"/> Helsínquia |
| 3 - Bulgária | 17 - Chipre | <input type="checkbox"/> Roma | <input type="checkbox"/> Bratislava |
| 4 - Suécia | 18 - Estónia | <input type="checkbox"/> Madrid | <input type="checkbox"/> Liubliana |
| 5 - Dinamarca | 19 - Croácia | <input type="checkbox"/> Amesterdão | <input type="checkbox"/> Budapeste |
| 6 - Luxemburgo | 20 - Letónia | <input type="checkbox"/> Atenas | <input type="checkbox"/> Tallinn |
| 7 - Bélgica | 21 - Lituânia | <input type="checkbox"/> Copenhaga | <input type="checkbox"/> Riga |
| 8 - Holanda | 22 - Hungria | <input type="checkbox"/> Lisboa | <input type="checkbox"/> Bucareste |
| 9 - Irlanda | 23 - Áustria | <input type="checkbox"/> Bruxelas | <input type="checkbox"/> Vilnius |
| 10 - Polónia | 24 - Malta | <input type="checkbox"/> Estocolmo | <input type="checkbox"/> Luxemburgo |
| 11 - Reino Unido | 25 - Roménia | <input type="checkbox"/> Dublin | <input type="checkbox"/> Valleta |
| 12 - Espanha | 26 - Eslovénia | <input type="checkbox"/> Viena | <input type="checkbox"/> Varsóvia |
| 13 - Grécia | 27 - Eslováquia | <input type="checkbox"/> Londres | <input type="checkbox"/> Sófia |
| 14 - Itália | 28 - Filândia | <input type="checkbox"/> Praga | <input type="checkbox"/> Nicósia |

Alentejo sem Fronteiras Terrestres

O Tratado de Roma (1957) fundou a CEE e terminou com as barreiras aduaneiras (taxas sobre os produtos comprados entre agentes económicos dos diversos países dentro do espaço CEE). Mas só em 1993, através do tratado: "Acto Único Europeu" (1986) foi projetado um mercado interno, com livre circulação de pessoas e bens sem estarem sujeitos a controlo alfandegário e policial.



Fonte: www.portalalentejano.com



Fonte: www.historiasdaraia.blogspot.pt

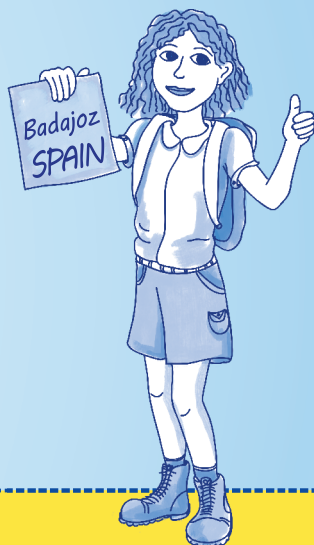

Atividade 3

Que procedimentos deveriam os cidadãos habitualmente cumprir tendo em vista passar os postos alfandegários e de controlo policial na fronteira com Espanha?

- a. Dizer senha publicada em jornal oficial;
- b. Tomar banho sanitário;
- c. Apresentar passaporte e disponibilizar viatura para revista;
- d. Apresentar Bilhete de Identidade e cumprimentar as autoridades

Solução: Atividade 3 - C.

Segurança Rodoviária

No desenvolvimento de uma Comunidade Europeia sem fronteiras terrestres, surge o princípio da mobilidade (livre circulação de pessoas e mercadorias) onde se destaca a importância da segurança rodoviária na UE. Assim têm existido várias tentativas de aproximação das regras de trânsito entre os diversos países da UE, sendo que tanto em Portugal como no resto da UE poderemos identificar as seguintes regras comuns de segurança rodoviária:

Atividade 4

Identifica duas afirmações verdadeiras:

- a) “É obrigatório usar o cinto de segurança em todos os veículos, incluindo os autocarros turísticos e miniautocarros, em todos os países da EU”, exceto em situações de regime excecional em cada um dos países;
- b) “A utilização do telemóvel sem um dispositivo «mãos livres» quando se está a conduzir é proibida em todos os países da UE.”
- c) Os limites de Velocidade são exatamente os mesmos em todos os países da UE.

Ainda assim as regras de trânsito variam de país para país (www.ec.europa.eu), pelo que em 2004 foi lançada a Carta Europeia da Segurança Rodoviária, que é a forma a garantir o incremento da cultura da segurança rodoviária em todos os países.

Alentejo Digital

Uma das metas da UE, é o acesso aos meios digitais de igual forma para todos, não importando o sítio onde moramos. Por isso a UE apoia o investimento para desenvolvimento de infraestruturas que permitam a ligação à Internet de banda larga ou alta velocidade.

Atividade 5

Sabias que:

Existe identidade europeia na internet? Podemos optar por «.eu» em vez de «.pt» ou «.esp»; Revela-se útil para quando queres que os teus *sítes* sejam de fácil visibilidade (nos motores de busca) de toda a europa, como no caso das empresas que tiram partido do mercado único da UE.



A **AGENDA DIGITAL PARA A EUROPA** é um plano de ação que visa aumentar a prosperidade e o bem-estar para a europa.

"A Agenda Digital é a estratégia da UE para o crescimento da economia digital europeia até 2020. Define políticas e ações que maximizem a revolução digital para todos"

Carta dos Direitos Fundamentais da União Europeia

A 7 de dezembro de 2000 o Parlamento Europeu e o Conselho e a Comissão proclamaram solenemente a Carta dos Direitos Fundamentais da União Europeia: www.eur-lex.europa.eu. Alguns dos direitos correspondem à Convenção Europeia dos Direitos Humanos de 1950, contudo nesta Carta estão explicados de forma a serem mais protetores, no que diz respeito a garantias sociais.

Atividade 6

Sabias que:

O artigo 43.º da carta prevê o Provedor de Justiça Europeu (figura independente) - a quem poderás dirigir as tuas queixas sobre casos de má administração nos serviços e instituições europeias. www.ombudsman.europa.eu;

Quantos casos tivemos em 2016?

- | | |
|--------|---------|
| a) 1 | b) 120 |
| c) 500 | c) 1000 |

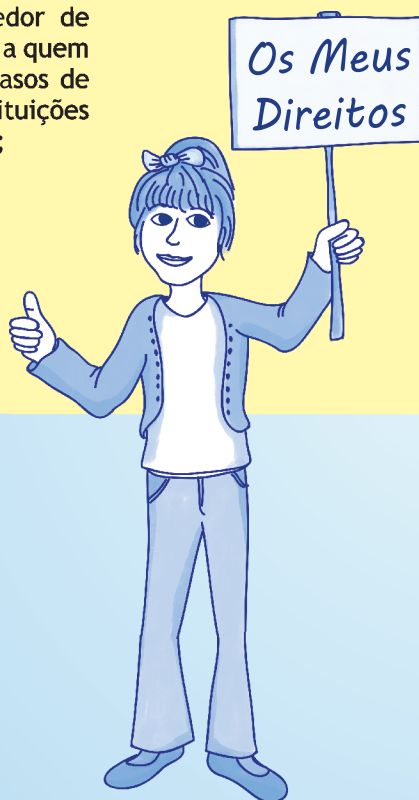

Assim enquanto cidadão europeu para além dos direitos contemplados na Convenção Universal dos Direitos do Homem, na Constituição Portuguesa e na Convenção Europeia dos Direitos Humanos tens os direitos, liberdades e garantias contemplados

Estudar no Alentejo é Estudar na Europa

Estudar no Alentejo é estudar na Europa! Porque os sistemas de equivalências dos países estão interligados, sendo a tua educação reconhecida em qualquer região da UE.

Em 1999 através do Processo de Bolonha, a União dedicou-se ao reconhecimento de qualificações educacionais e vocacionais de forma a facilitar a mobilidade de pessoas.

Atividade 7

Sabias que:

Enquanto estudante poderás receber uma bolsa Erasmus e frequentar parte do curso noutro país?!

Em 2012/2013 Portugal “enviou” para estudo ou estágio 7 041 estudantes (mais 9% que em 2011/12) e recebeu um total de 9 894 alunos, sendo que Itália, Espanha e Polónia, foram os principais países de destino.

a) Coloca por ordem de importância (tendo por referência o top de alunos recebidos) os principais países de destino, dos nossos estudantes em Erasmus:

Polónia / Espanha / Itália

b) Coloca por ordem de preferência as Instituições de Ensino Portuguesas que mais alunos Erasmus recebem:

Universidade do Porto / Universidade Técnica de Lisboa /
Universidade de Lisboa / Universidade de Coimbra;

www.erasmusmais.pt

Soluções: Atividade 7
a) 1.º Espanha (2 636), 2.º Polónia (1 284), 3.º Itália (1 277);
b) Universidade Técnica de Lisboa (1.º lugar); Universidade do Porto (2.º); Universidade de Coimbra (3.º);
Universidade Nova de Lisboa (4.º); e Universidade de Lisboa (5.º)

a) Quiz

1. Em que ano Portugal aderiu à Comunidade Económica Europeia:

- a) 1993;
- b) 1986;
- c) 1999;
- d) 1981;

2. No atual mercado único da UE:

- a) Existem fronteiras intracomunitárias sem controlo policial de pessoas e mercadorias;
- b) Não existe controlo de mercadorias mas existe controlo policial de pessoas nas fronteiras entre países;
- c) Não existem países;
- d) Existem taxas alfandegárias como se verificava em 1981;

3. Qual a identidade Europeia na Internet:

- a) «.com»;
- b) «.br»;
- c) «.pt»;
- d) «.eu»;

4. O Provedor de Justiça Europeu:

- a) Só recebe as queixas da Comissão Europeia;
- b) Apenas recebe indicações dos Presidentes dos Estados Membros;
- c) Recebe queixas de qualquer cidadão da EU;
- d) Depende de um partido político europeu;

5. Estudar no Alentejo é estudar na Europa porque:

- a) Estás na Europa;
- b) Estás na União Europeia;
- c) Poderás fazer Erasmus;
- d) Porque os sistemas de qualificações dos países estão interligados;

b) Sopa de Letras

10 CONCEITOS 10 PRIORIDADES																										
T	S	S	A	C	I	T	Á	M	I	L	C	S	E	Õ	Ç	A	R	E	T	L	A	C	I	T	A	H
U	G	P	C	E	Q	A	M	T	I	K	H	X	E	H	X	O	Ã	Ç	A	R	G	I	M	P	U	S
V	H	E	F	W	O	M	R	R	L	D	O	M	X	H	P	D	C	T	J	K	W	Y	P	P	R	P
J	Y	M	K	M	G	I	K	C	O	M	É	R	C	I	O	R	L	A	K	N	B	D	K	S	H	D
G	S	P	K	D	T	L	Y	L	U	S	K	N	M	W	N	U	I	Ç	W	E	D	U	L	I	J	B
T	P	R	J	N	J	C	X	L	P	J	L	O	R	N	F	P	P	I	R	D	C	V	D	A	M	B
S	T	E	S	H	P	A	I	R	T	G	G	O	L	N	T	H	X	T	O	F	J	V	S	M	G	N
D	M	G	T	I	F	T	O	C	J	Y	G	K	M	P	H	S	R	S	X	Y	U	F	H	L	D	U
D	B	O	Y	H	Q	N	V	Y	W	F	T	R	P	N	R	M	O	U	Q	N	X	Y	P	G	W	U
T	U	I	F	R	I	G	I	T	A	L	R	L	H	E	J	K	S	J	E	M	Q	J	B	N	U	J
A	G	E	N	D	A	D	I	G	I	T	A	L	W	K	T	L	B	O	P	E	J	J	G	N	U	W
V	T	R	J	R	J	S	X	A	U	Q	R	P	U	I	Q	W	Q	D	P	D	R	X	A	U	H	
D	L	X	H	I	L	K	U	D	L	L	P	E	B	U	J	L	T	A	S	T	W	T	N	A	M	
U	H	R	H	L	Y	J	L	S	V	N	M	E	D	E	R	R	P	X	A	C	K	W	H	W	S	
S	R	W	H	S	E	L	W	I	P	V	X	T	T	C	K	X	S	C	Q	P	O	I	J	N	Q	
K	E	G	A	I	R	Á	T	E	N	O	M	O	Ã	I	N	U	O	Y	V	X	S	Q	P	J	H	
D	T	G	G	V	N	I	B	P	A	Y	I	H	P	M	S	H	C	T	H	X	T	K	P	M	P	
U	F	K	I	B	Q	B	S	S	A	A	C	N	G	E	X	A	D	G	Y	J	R	S	D	G	G	

INSTRUÇÕES

Palavras na diagonal ☒

Palavras invertidas ☒

Grau de dificuldade ★★ ★

PALAVRAS

- EMPREGO ☐
- AGENDA DIGITAL ☐
- ALTERAÇÕES CLIMÁTICAS ☐
- UNIÃO MONETÁRIA ☐
- COMÉRCIO ☐
- JUSTIÇA ☐
- MIGRAÇÃO ☐
- DEFESA ☐
- DEMOCRACIA ☐
- MERCADO ÚNICO ☐

Edição: ADRAL - Agência de Desenvolvimento Regional do Alentejo/
Centro Europe Direct Alentejo Central e Litoral.

Rua Intermédia do PITE, lote 4 e 6, 7005-513 Évora, Tel: +351 266
769 159, E-MAIL: EUROPEDIRECT@ADRAL.PT,
WWW.EUROPEDIRECT.ADRAL.PT, © União Europeia, 2016

Título: 30 Anos de Adesão; Alentejo um território europeu;

Projeto Gráfico: TCDesign

Ilustração: Cristina Viana

Tiragem: 500 exemplares

A informação contida nesta publicação vincula exclusivamente o autor
não sendo a Comissão responsável pela utilização que dela possa ser
feita. Projeto financiado com o apoio da Comissão Europeia.”



Financiado pela
União Europeia